

# CURSO DE FORMACIÓN EN DISEÑO Y CONDUCCIÓN DE CAMPAÑAS PARA EL CRECIMIENTO SINDICAL

Medellín, Octubre 29,30 y 31  
2024



# Introducción

Poderosas barreras de orden cultural, legal, organizativo y de prácticas antisindicales por parte de los empleadores, se mantienen desafiantes ante el propósito de una parte del sindicalismo colombiano por aumentar la afiliación de nuevas trabajadoras/es a sus estructuras. Concurrentemente y por diversos motivos, ha aumentado sostenidamente el número de estructuras sindicales en los sectores público y privado (usualmente conformadas por trabajadores ya afiliados a otros sindicatos), empeorando el panorama con un patrón preocupante de proliferación de pequeñas organizaciones, incapaces de transformar sus entornos laborales y menos aún, de incidir en políticas públicas y transformaciones democráticas favorables a las trabajadoras/es.

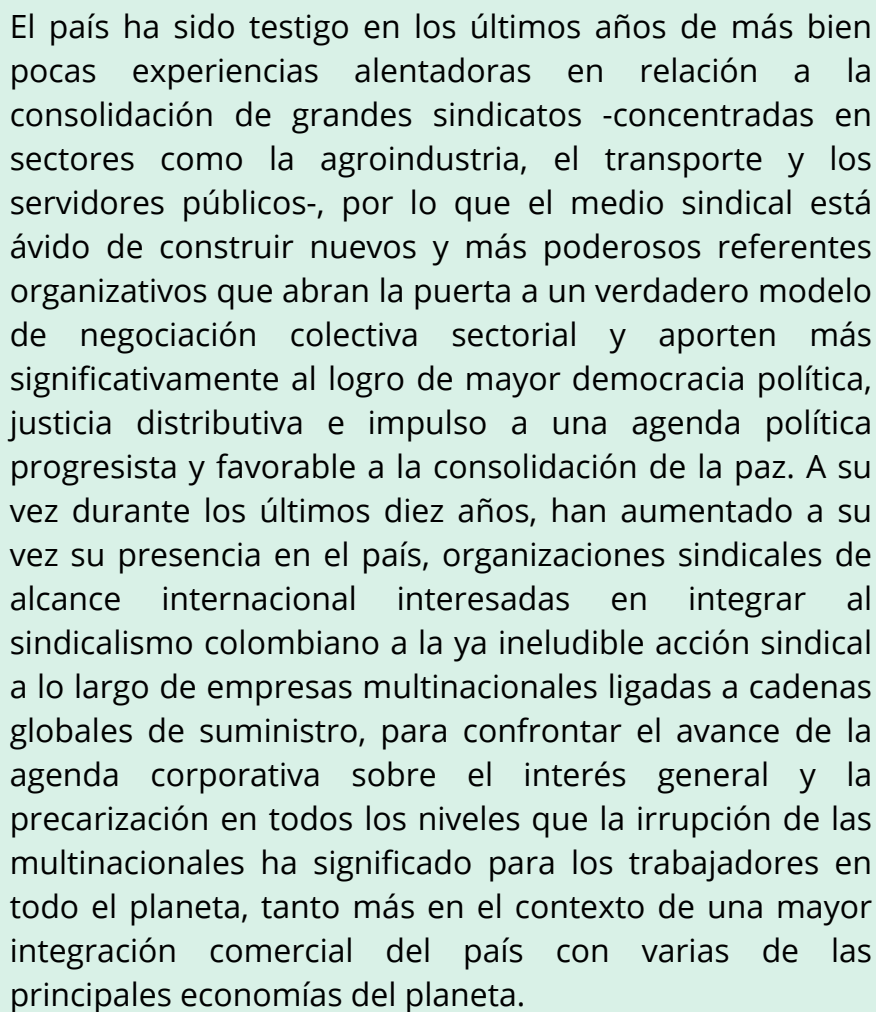

El país ha sido testigo en los últimos años de más bien pocas experiencias alentadoras en relación a la consolidación de grandes sindicatos -concentradas en sectores como la agroindustria, el transporte y los servidores públicos-, por lo que el medio sindical está ávido de construir nuevos y más poderosos referentes organizativos que abran la puerta a un verdadero modelo de negociación colectiva sectorial y aporten más significativamente al logro de mayor democracia política, justicia distributiva e impulso a una agenda política progresista y favorable a la consolidación de la paz. A su vez durante los últimos diez años, han aumentado a su vez su presencia en el país, organizaciones sindicales de alcance internacional interesadas en integrar al sindicalismo colombiano a la ya ineludible acción sindical a lo largo de empresas multinacionales ligadas a cadenas globales de suministro, para confrontar el avance de la agenda corporativa sobre el interés general y la precarización en todos los niveles que la irrupción de las multinacionales ha significado para los trabajadores en todo el planeta, tanto más en el contexto de una mayor integración comercial del país con varias de las principales economías del planeta.

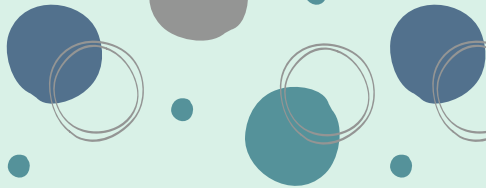

La Escuela Nacional Sindical ha impulsado en este contexto durante los últimos años, esfuerzos académicos, técnicos, políticos, organizativos y ciudadanos para lograr una mayor implantación, reconocimiento y respeto por la actividad sindical, que estimule el ingreso de amplios contingentes de trabajadores a los sindicatos que tienen un deseo legítimo de crecer para lograr tasas de sindicalización propias de un país respetuoso del estado social de derecho. Para el presente año, hemos dispuesto de un curso orientado a la instalación de herramientas prácticas para la afiliación a sindicatos en materia de diseño y gerenciamiento de campañas, así como de la realización de actividades individuales y / o colectivas directas de afiliación en campo.

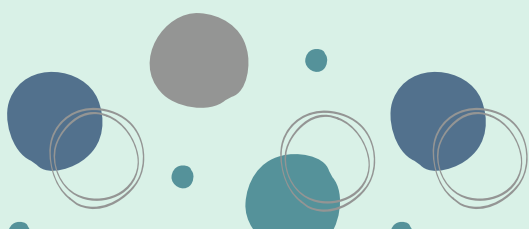

# Objetivo

Capacitar a los asistentes en metodologías y experiencias de aumento de membresía dentro y fuera del país que les permita su aplicación práctica en la organización sindical a la cual pertenecen.



## **Temario general del curso:**

- Análisis del contexto organizativo colombiano: oportunidades y obstáculos para la sindicalización
- Tendencias de la organización sindical internacional en Colombia
- Diagnóstico de capacidades organizativas de las organizaciones asistentes
- Estrategias para la afiliación
- El organizador sindical en el campo: pasos para la afiliación (Charlas con trabajadores / obteniendo la historia
- Pasos para la afiliación (remover objeciones / presentar la propuesta)
- Pasos para la afiliación (Agitación / inoculación)
- La negociación como estrategia de crecimiento
- Identificación y desarrollo de líderes
- Planeando la campaña de sindicalización
- Nuevos actores y temas para el crecimiento y la afiliación

## **Inversión**

La inversión por trabajador o trabajadora para el curso de formación es de \$300.000, IVA incluido, esto como parte de nuestra política de sostenibilidad institucional que cubre el reconocimiento al trabajo de facilitadores, los recursos educativos y locativos. Para cada actividad educativa se aplica un descuento del 15% a mujeres, afrodescendientes, comunidad LGTBI y a jóvenes (hasta 35 años), como una acción positiva para promover su participación e inclusión en procesos de formación y empoderamiento sindical.

Una vez hecha la inscripción y cancelados los valores a la cuenta de ahorros de Bancolombia #10312549564, a nombre de la Corporación Escuela Nacional Sindical, se debe enviar la consignación con anticipación al evento seleccionado, vía correo, indicando la organización sindical, NIT, dirección, teléfono, programa, seminario, curso o evento en el cual se realizó la inscripción y el nombre de las personas inscritas.

## **Certificación**

Se certifica a las personas que estén presentes en el 90% de las charlas. Por tal motivo se sugiere a personas que vengan de otras ciudades tener en cuenta el día anterior y posterior al evento para el desplazamiento y de esta manera garantizar la participación.

## Informes e inscripciones

Tener en cuenta que se reciben máximo 4 personas por organización sindical, en los casos en que no se tenga el aforo se podrá contar con una mayor participación, pero se debe consultar con la ENS. Se debe realizar inscripción previa en el formulario para poder garantizar la participación porque el cupo será limitado. Cuando tengamos el cupo completo, el formulario será cerrado y no se recibirán más inscripciones.

**Nota: Se les solicita no se desplacen a la ciudad de Medellín sin confirmar el curso ya que se requiere de un mínimo y máximo de participantes, por lo tanto deben realizar la inscripción previa y confirmar con la ENS**

Si tienen alguna duda o inquietud comunicarse con Paola Torres auxiliar de programa educativos al celular 3218724273 o al correo [auxiliareduccion@ens.org.co](mailto:auxiliareduccion@ens.org.co)

**Separe su cupo en el siguiente enlace:**

<https://forms.gle/AxXCAR6oDNCEJWcm8>

**Lugar:**

Escuela Nacional Sindical (ENS)  
Calle 51 #55 – 78, Medellín, Antioquia.

**Horario:**

8:30 a.m. a 4:30 p.m.